RÉPUBLIQUE FRANÇAISE

Liberté
Égalité
Fraternité

AFD GROUPE

Gouvernance

BILAN D'ACTIVITÉ

2023

Faire de la gouvernance un véritable outil de transformation des sociétés, de consolidation de l'action publique et d'accélération des transitions

Contribuer à des sociétés plus ouvertes et solidaires

Promouvoir la vitalité démocratique, la transparence de l'action publique, l'ouverture de l'espace civique et le droit à une information fiable pour des politiques publiques inclusives engagées dans la réduction des inégalités.

Renforcer l'État de droit et l'action publique

Accompagner la transformation des administrations et la délivrance de services publics à tous les échelons du territoire, garantir l'accès à la justice et réduire les risques de catastrophes.

Accompagner le financement du développement durable

Appuyer les transitions et le développement durable à travers une meilleure gestion des finances publiques et la mobilisation de tous les investisseurs potentiels, notamment les diasporas.

Contribuer à la stabilisation macroéconomique et à la réponse aux crises

Apporter en urgence, et à la demande de l'État français, des financements en réponse à des crises économiques, sociales, environnementales ou sécuritaires.

Répartition par région

1,8 MdC engagés dans le domaine de la gouvernance en 2023, soit 14,3 % des engagements du groupe AFD

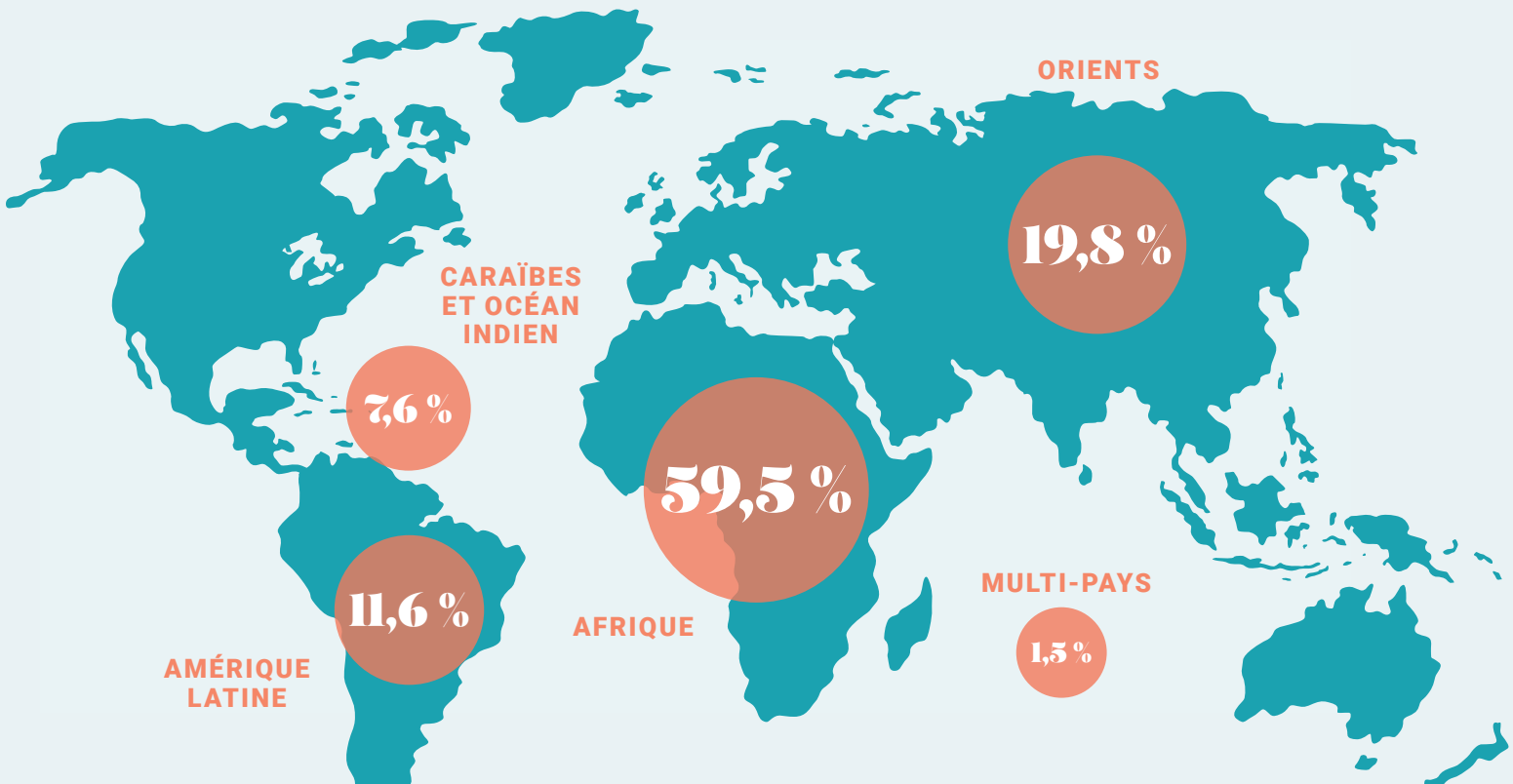

63 %
des projets permettent de réduire les inégalités femmes-hommes*

67 %
des projets contribuent à lutter contre le changement climatique et à préserver la biodiversité*

98 %
des financements favorisent la participation citoyenne, la démocratie, l'État de droit et les droits humains*

** Activité portée exclusivement par la division Gouvernance hors opérations de stabilisation macroéconomique.*

Répartition par outil financier

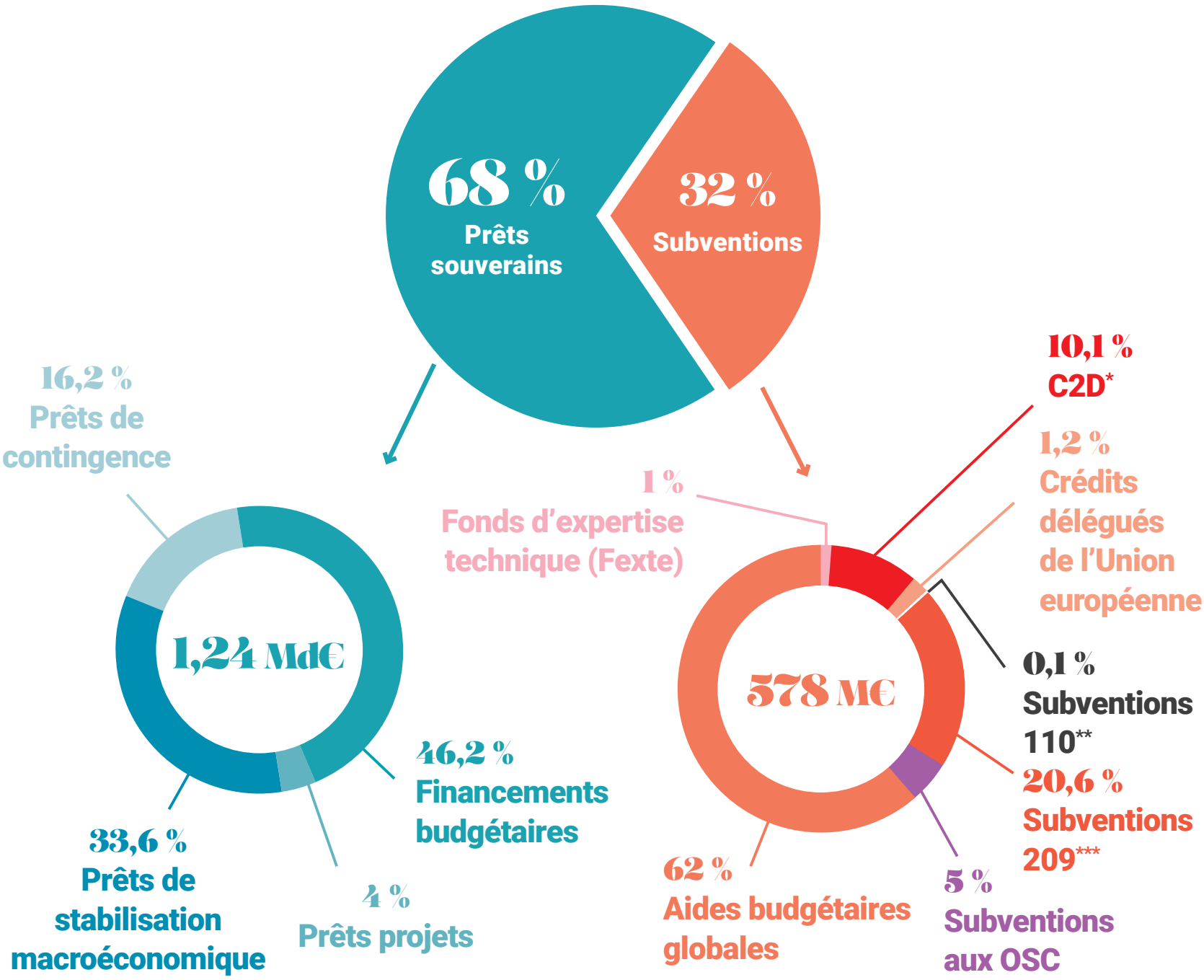

* Contrat de désendettement et de développement
** Subventions de la Direction générale du Trésor
*** Subventions du ministère de l'Europe et des Affaires étrangères

Nos thématiques d'intervention

Dons et prêts

(Répartition par thématique)

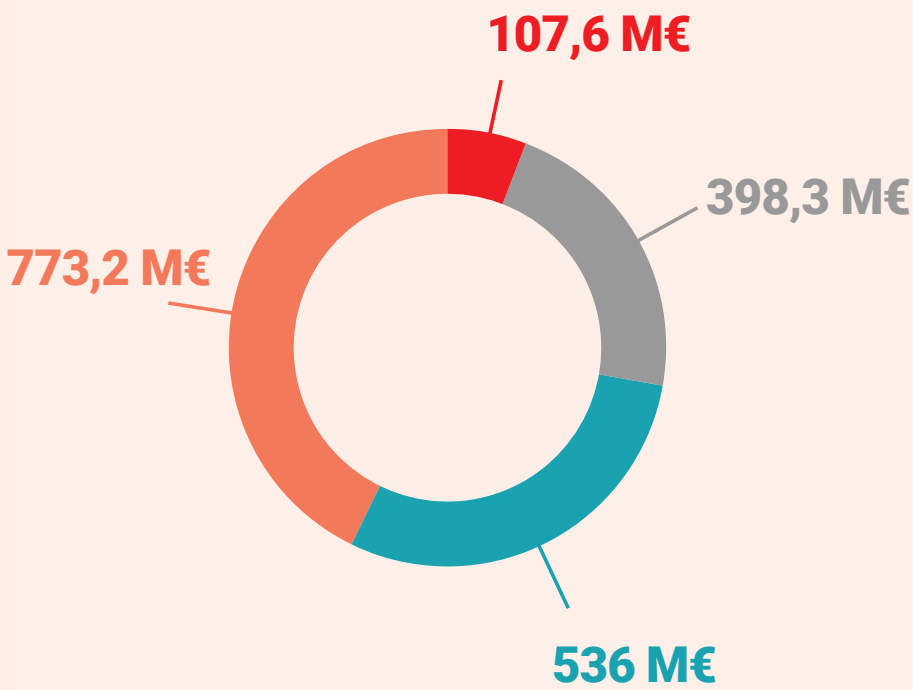

Dons uniquement

(Répartition par thématique)

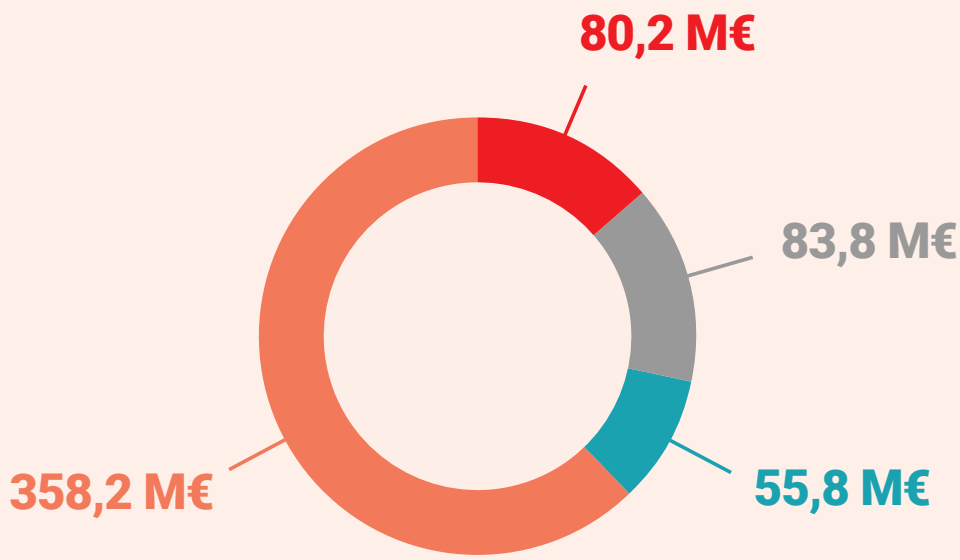

● Des sociétés plus ouvertes et solidaires ● État de droit et action publique
● Financement du développement durable ● Stabilisation macroéconomique et réponse aux crises

108 nouveaux projets financés en 2023, dont :

Burundi

Structuration et animation de cadres de concertation entre État et société civile.

- Subvention sur crédits délégués de l'Union européenne (7 M€)

Inde

Renforcement du dispositif institutionnel de gestion des catastrophes

- Financement budgétaire en prêt (80 M€)
- Subvention d'assistance technique (1 M€)

Rwanda

Gestion écologique des finances publiques

- Financement budgétaire en prêt (50 M€)
- Subvention d'assistance technique (3 M€)