RÉPUBLIQUE FRANÇAISE
Liberté
Égalité
Fraternité

AFD GROUPE

Santé et protection sociale

Notre contribution aux Objectifs de développement durable

2023

474 M€ engagés par l'AFD et Proparco dans les secteurs de la santé et de la protection sociale

Grâce aux projets financés en 2023

3 BONNE SANTÉ ET BIEN-ÊTRE

Cible 3.8

31 millions de personnes vont bénéficier d'un meilleur accès aux soins

1 PAS DE PAUVRETÉ

Cible 1.3

11 millions de personnes

vont bénéficier d'une meilleure protection sociale

3 BONNE SANTÉ ET BIEN-ÊTRE

Cible 3.d

21 pays

appuyés pour renforcer leur sytème de surveillance sanitaire

5 ÉGALITÉ ENTRE LES SEXES

Cibles 5.2 et 5.6

66 M€

en faveur des droits et de la santé sexuels et reproductifs

2 FAIM «ZÉRO»

Cible 2.2

160 M€

pour lutter contre la malnutrition

Répartition des engagements dans le monde

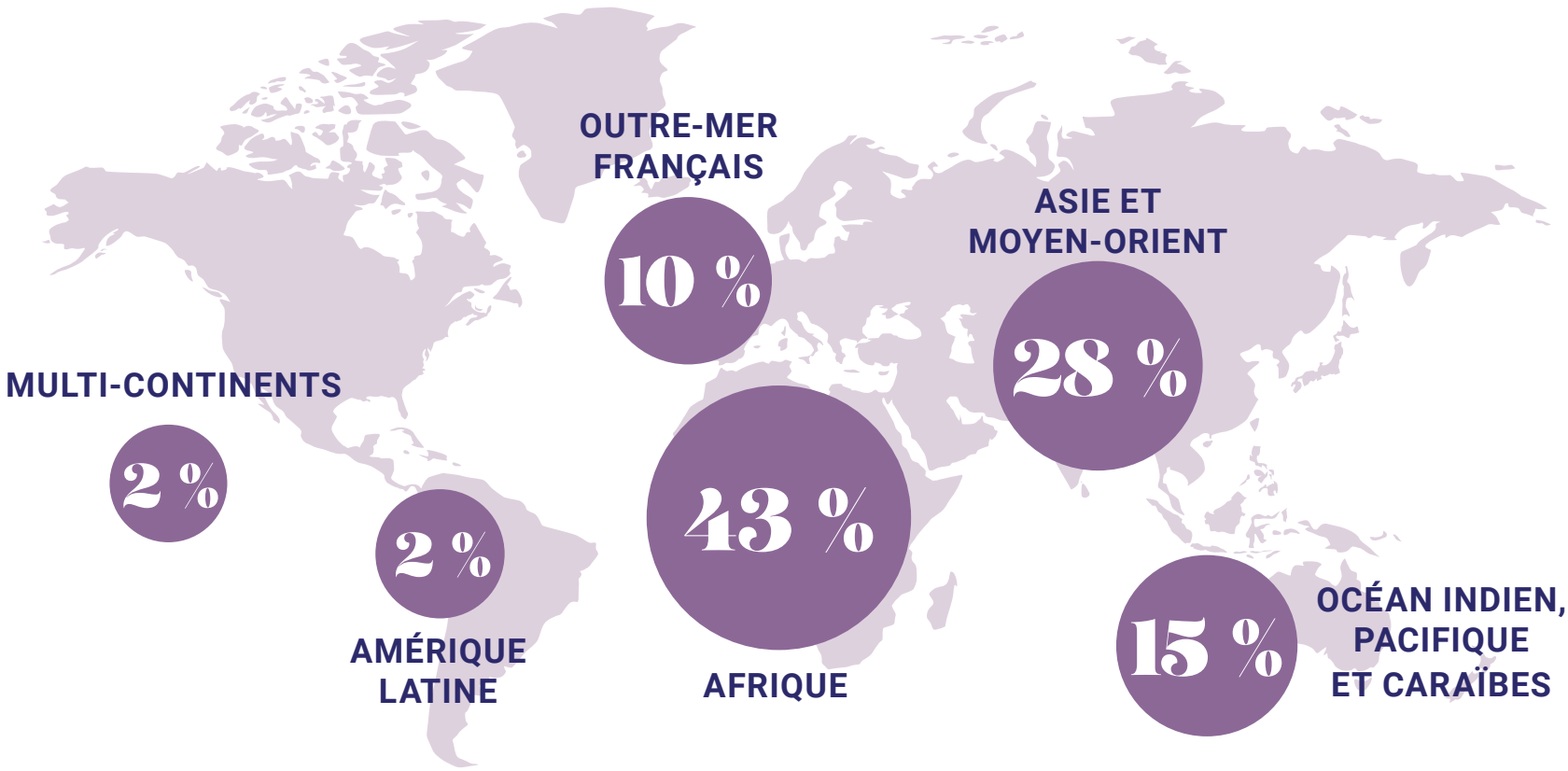

28 %
des engagements contribuent à l'adaptation au changement climatique et à son atténuation (y compris Outre-mer français)

92 %
des engagements visent un impact positif sur l'égalité femmes-hommes

70 nouveaux projets financés dont

Océan Indien, Pacifique, Asie du Sud-Est
Appuyer des réseaux de surveillance sanitaire régionaux et la coopération inter-réseaux pour renforcer la surveillance sanitaire sur l'axe indo-pacifique

15 M€ en subvention

Côte d'Ivoire
Soutenir la politique nationale des ressources humaines en santé pour répondre à la pénurie de personnel médical et paramédical

36,5 M€ en C2D
(contrat de désendettement et de développement)

Pakistan
Améliorer la résilience du système de santé face aux enjeux climatiques et de genre en partenariat avec la Fondation Gates

**55 M$** en prêt souverain dont 20M$ de la Fondation Gates

Jordanie
Mobiliser Expertise France pour promouvoir des services sociaux inclusifs à destination de la population jordanienne et des réfugiés

10 M€ en subvention

Des partenariats pour amplifier

l'impact de nos actions sur le terrain

L'Union européenne
pour promouvoir
des actions coordonnées
et des co-financements
en « Équipe Europe »

La Fondation Gates
pour agir en faveur
de l'égalité
femmes-hommes
et du développement humain

Les Banques de développement
pour développer un agenda
commun d'investissement
sur les enjeux de santé
et de climat

Une contribution au débat d'idées

Co-organisation du
premier Forum
« Une santé durable
pour tous » sur les enjeux
de santé, protection sociale
et climat

Organisation d'un panel
sur les **droits et la santé**
sexuels et reproductifs
à la Conférence
Women Deliver

Participation
au **Congrès de la**
Fédération internationale
des hôpitaux

Lyon
5 au 7 juillet 2023

Kigali
17 au 20 juillet 2023

Lisbonne
25 au 27 octobre 2023

Réalisation : **Luciole** • Avril 2024