RÉPUBLIQUE FRANÇAISE
Liberté
Égalité
Fraternité

AFD GROUPE

Sport & développement

NOTRE ACTIVITÉ

2024

35 millions d'euros

engagés dans le secteur sport et développement en 2024

Répartition des financements par priorité d'intervention

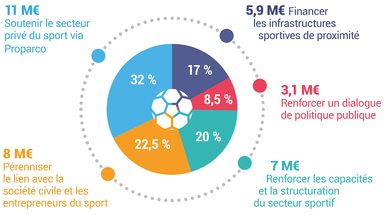

Le sport gagne du terrain

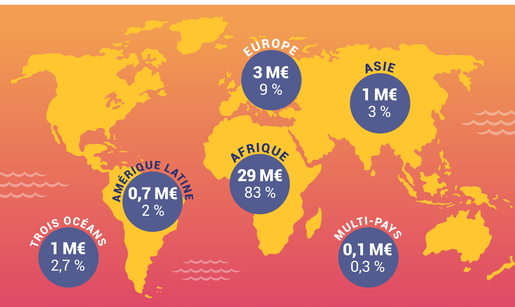

Depuis 2018, l'AFD a investi **230 millions d'euros** pour soutenir plus de **200 projets sport et développement**, impactant près de **10 millions de jeunes**.

De nouveaux partenariats au service de l'impact

En 2024, l'AFD a noué de nouveaux partenariats pour élargir son action en faveur du sport et du développement avec :

- le Comité international olympique (CIO)
- le Comité national olympique et sportif français
- la Fondation Gol de Letra
- Sport dans la ville
- Expertise France et la GIZ

Ces collaborations permettent de soutenir des initiatives innovantes et de renforcer l'impact social du sport à l'international.

Un sommet historique pour le sport et le développement durable

Le 25 juillet 2024, veille des Jeux Olympiques de Paris, s'est tenu le premier sommet Sport pour le développement durable (#Sport4SD), réunissant plus de 500 participants (chefs d'État et de gouvernement, dirigeants d'organisations internationales, de banques publiques, acteurs du monde sportif et de la société civile).

PARIS - SOMMET 2024
LE SPORT POUR LE DÉVELOPPEMENT DURABLE

Un engagement international autour des 3 priorités de l'Accord de Paris

- Éducation et emploi
- Santé et nutrition
- Égalité et inclusion
- Financement et mesure d'impact
- Durabilité et héritage des grands événements sportifs

Une communication olympique : la campagne « Le sport, plus qu'un jeu »

Cette campagne raconte à travers 24 témoignages comment le sport transforme la société, en favorisant l'éducation, la santé, l'égalité et la cohésion sociale.

- **Une exposition photographique** pendant les Jeux Olympiques et Paralympiques
- **Une vidéo teasing de la campagne** portée par Enzo Lefort et visionnée plus de 276 000 fois
- **Plus de 50 000 jeunes Africains** ont réagi au défi TikTok qui les invitait à exprimer comment le sport avait changé leurs vies
- **Plus de 2 millions de personnes touchées**

Mesurer l'impact du sport

L'AFD contribue à la production de données et à la recherche, à travers une évaluation systématique de ses projets et des études sectorielles.

Évaluation des programmes Sport & développement et Impact 2024 international : plus de 170 000 bénéficiaires directs

Publication d'un chapitre dédié à l'impact socio-économique du sport dans l'ouvrage *L'Économie africaine 2024*

Lancement d'une étude sur le sport et l'urbanisme inclusif avec l'Impact Tank

Cap sur 2030 : accélérer par le sport

À la suite du sommet Sport pour le développement durable, le groupe AFD s'est engagé à mobiliser **500 millions d'euros d'ici 2030 dans le secteur du sport et du développement**.

L'AFD reste pleinement mobilisée pour **faire du sport un levier de transformation sociale**, en soutenant les politiques publiques, en structurant les écosystèmes locaux et en valorisant les initiatives portées par les acteurs de terrain.

© Thierry Aubert - 2025