RÉPUBLIQUE FRANÇAISE
*Liberté*
*Égalité*
*Fraternité*

AFD GROUPE

# Systèmes financiers

BILAN D'ACTIVITÉ

2023

## La stratégie Systèmes financiers du groupe AFD

**Le groupe AFD accompagne les systèmes financiers locaux à travers trois axes d'intervention :**

## 1 Accès

**Promouvoir l'accès du plus grand nombre à des services financiers adaptés aux besoins des populations et des entreprises :**

- Servir les populations exclues des systèmes financiers
- Accompagner le financement des très petites, petites et moyennes entreprises

## 2 Transition

**Accompagner l'émergence d'un nouveau modèle de finance durable jouant un rôle central dans les transitions économiques, sociales et environnementales :**

- Associer un appui financier adapté et un soutien technique pour faire évoluer les pratiques de financement
- Structurer une approche dédiée à la communauté des banques publiques de développement permettant au groupe AFD d'y jouer un rôle moteur

## 3 Consolidation

**Consolider les systèmes financiers pour en garantir la stabilité :**

- Établir une approche opérationnelle structurée pour renforcer la régulation des systèmes financiers
- Accompagner l'émergence de nouveaux véhicules de financement et de nouveaux outils

**1 891 M€**

**signés par le groupe AFD au bénéfice du secteur en 2023**

dont 40 % AFD et 60 % Proparco

**3 320 M€**

**engagés par le groupe AFD au bénéfice du secteur en 2023**

dont 51 % AFD et 49 % Proparco

# Répartition par région

des projets signés par l'AFD et Proparco en 2023 dans les États étrangers

ASIE ET MOYEN-ORIENT

**742 M€**

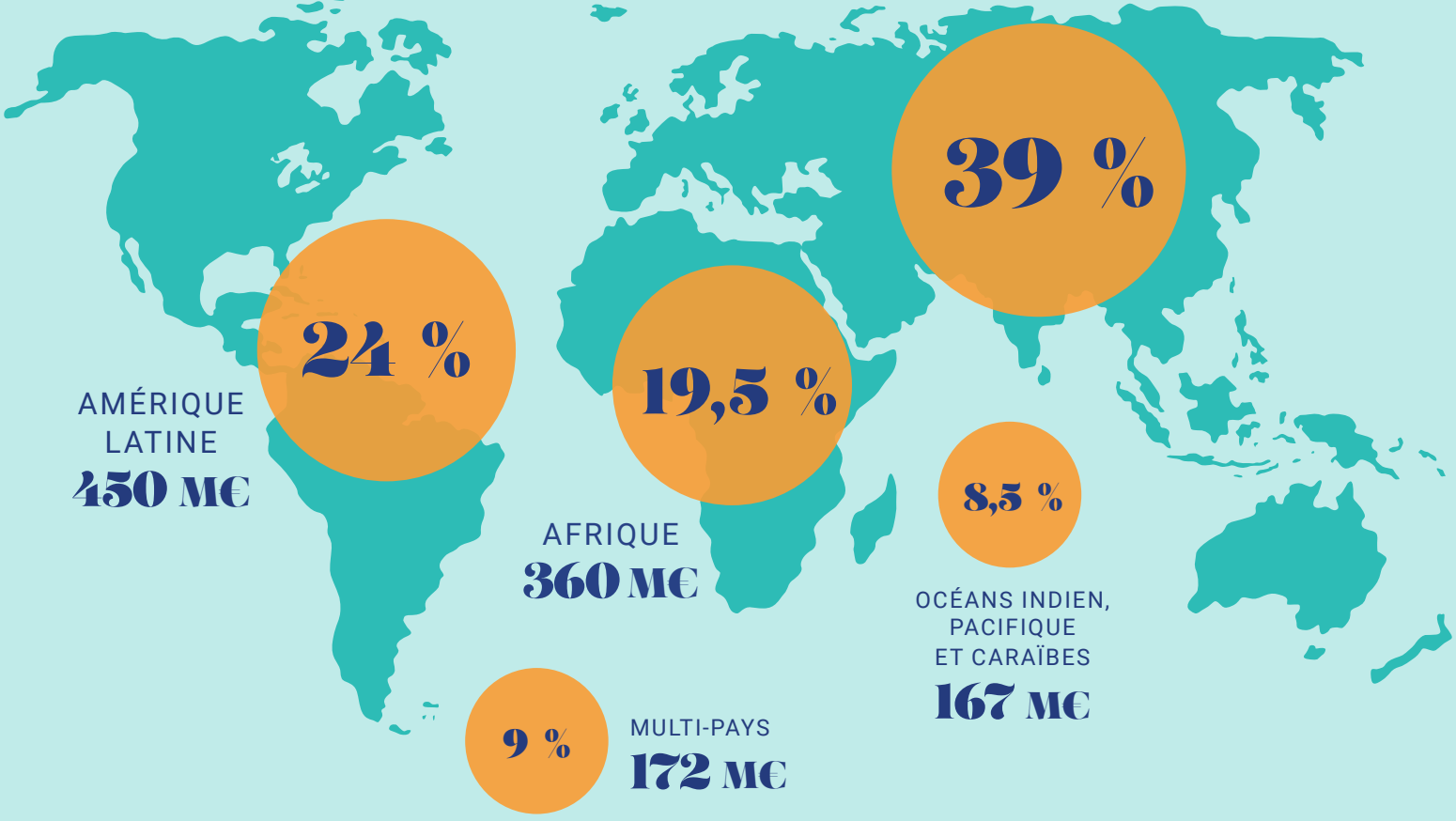


# Des bénéficiaires et outils variés

## Nos bénéficiaires
(en volume de signature)

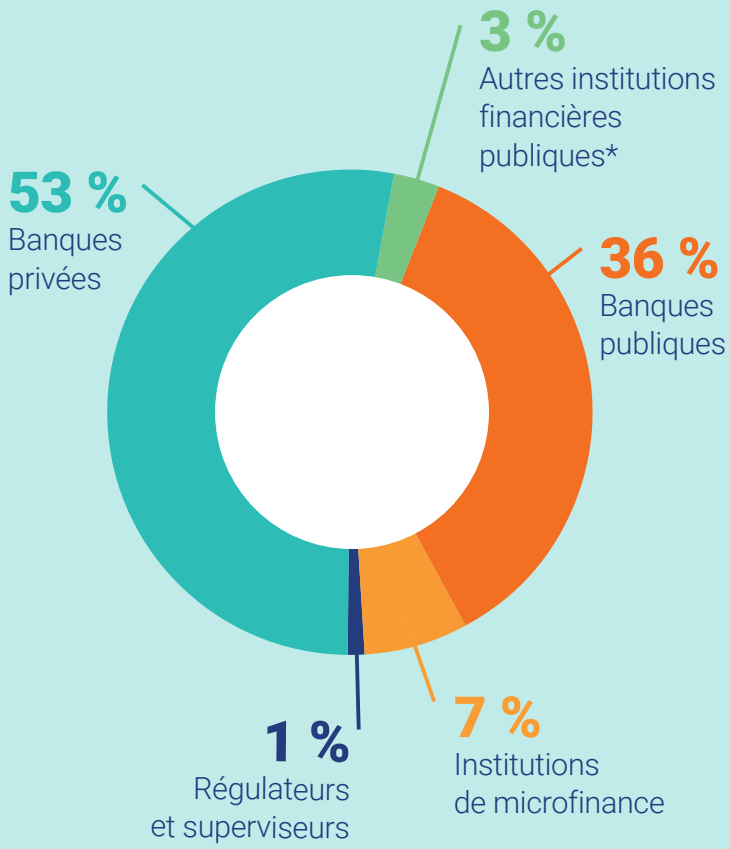


## Nos outils
(en volume de signature)

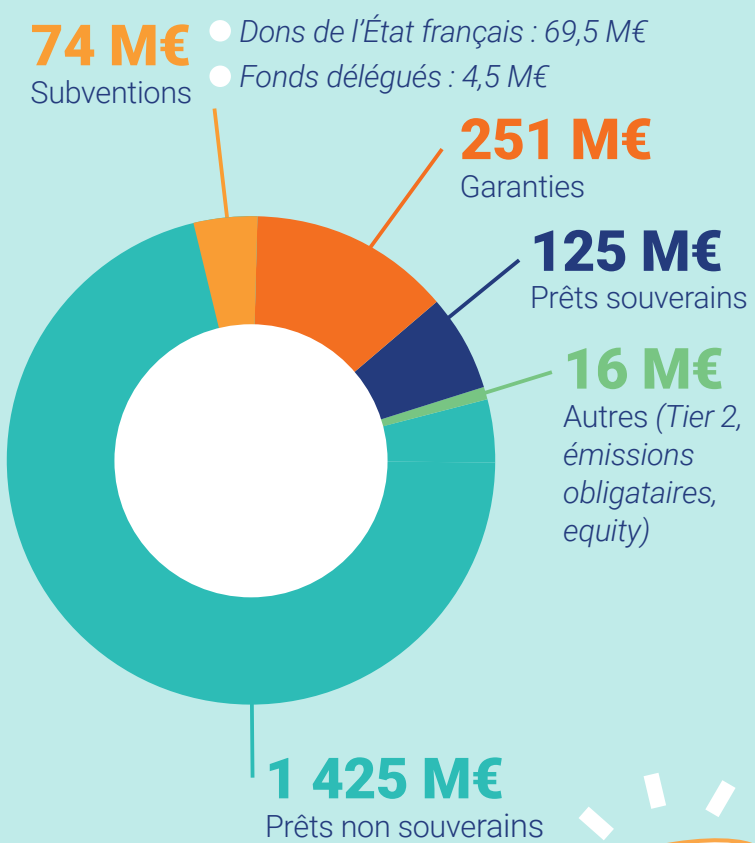

* Assureurs, réassureurs, fonds fiduciaires avec autres bailleurs, etc.

# Les projets financés en 2023 contribuent aux Objectifs de développement durable (ODD)

13 MESURES RELATIVES À LA LUTTE CONTRE LES CHANGEMENTS CLIMATIQUES

**59 %** des projets du Groupe ont un co-bénéfice climat (94 % des projets signés par l'AFD et 47 % de ceux signés par Proparco)

**1 550 000** $TeqCO_2$ /an seront évitées par les projets signés par le groupe AFD

8 TRAVAIL DÉCENT ET CROISSANCE ÉCONOMIQUE

**1 252 000** emplois directs et indirects seront créés ou soutenus par les projets signés par le groupe AFD

**164** institutions financières ont reçu des financements du groupe AFD

10 INÉGALITÉS RÉDUITES

**38 %** des nouveaux projets signés par l'AFD auront un impact positif en matière de réduction des inégalités

5 ÉGALITÉ ENTRE LES SEXES

**39 %** des financements signés par le groupe AFD auront un impact positif sur l'égalité femmes-hommes

16 PAIX, JUSTICE ET INSTITUTIONS EFFICACES

**90 %** des projets signés par l'AFD auront un impact positif sur la gouvernance des institutions financières

17 PARTENARIATS POUR LA RÉALISATION DES OBJECTIFS

L'ensemble des nouveaux projets signés par l'AFD aura un impact positif en matière de mobilisation financière et générera 1,8 Md€ d'investissements

# Focus sur trois projets phares

## Nigéria

**Soutenir l'entrepreneuriat des femmes avec la Development Bank of Nigeria (DBN)**

**13 000 MPME** bénéficiaires répondant aux critères genre.

## Pacifique

**Renforcer les États insulaires du Pacifique dans la lutte contre le changement climatique**

**Subvention de 6 M€** mise en œuvre par le Global Green Growth Institute (GGGI) auprès de six banques centrales de la région.

## Afrique

**Accompagner la stratégie de développement durable et de lutte contre le changement climatique du groupe ECOBANK**

**Coordination d'un crédit de 200 M$** à Ecobank, premier « sustainability-linked loan » accordé à une institution financière d'Afrique subsaharienne.